

## BORSA İSTANBUL

BİST 100 endeksi günü %1,81 yükselişle 8.872,85 puandan tamamladı. BİST 100 endeksi gün içinde en düşük 8.779,05 en yüksek ise 8.920,17 seviyesinden işlem gördü. Toplam işlem hacmi ise 84,7 milyar TL düzeyinde gerçekleşti.

En fazla işlem gören sektör endeksi 28,3 milyar TL ile BİST SİNAİ endeksi olurken, en fazla değer kazanan sektör endeksi %3,74 ile BİST TİCARET endeksi olurken, değer kaybeden sektör endeksi olmadı.

XU100 endeksi içerisinde işlem gören 90 hissenin fiyatı yükselirken, 9 hissenin fiyatı düşmüştür. 1 hissenin ise fiyatı değişmemiştir.

Borsa İstanbul'un toplam işlem hacmi bir önceki işlem gününe göre %20,51 düşüşle (-21,8 milyar TL) 84,7 milyar TL oldu. 5 günlük ortalama işlem hacmi 95,7 milyar TL düzeyinde gerçekleşirken son gün işlem hacmi ortalamaya göre %11,53 düşüş kaydetmiştir.

## PİYASA GÜNDEMİ

Bu sabah Asya borsalarında karışık bir görünüm var. Karışık görünüm için ABD başkanlık seçimlerinin yarattığı belirsizliğin yanı sıra hafta sonu Japonya'da yapılacak genel seçimler öncesinde risk iştahı düşük kalıyor. Amerika'daki başkanlık seçimlerinin yarattığı belirsizliğin yansıdığı bir diğer konu, tahvil faizleridir. Bir süredir tahvil faizlerinin yükselmesi, küresel borsalarda baskı yaratıyordu. Tahvil faizlerinin Temmuz'dan bu yana en yüksek seviyeye ulaşmasının ardından yükselişin hız kesmesi, borsalara yeniden ilginin artmasına neden oluyor. Bugün, Amerika'da dayanıklı mal siparişleri verisi ile Michigan Üniversitesi verileri önemli olur. Almanya'da ise IFO verisi izlenecek.

TCMB/PPK toplantı özetleri dün yayınlandı. Buna göre, önümüzdeki dönem gıda enflasyonundaki gelişmelerin öne çıkacağına dikkat çekilirken ayrıca hizmet enflasyonunda iyileşmenin 4.çeyrek içinde beklendiği ifade edildi. Toplantı özetlerinde sürpriz bir ifadenin bulunmaması nedeniyle Borsa İstanbul'daki fiyatlamalar etkilenmedi. Bilanço sezonu devam ediyor. Dün piyasaların kapanmasının ardından AKBNK ve TTRAK bilançoları açıklandı. Bugün ARCLK bilançosunun açıklanması bekleniyor. BİST100 endeksi için teknik olarak ise 8917/9035 direnç bölgesinin önemli olduğunu düşünüyoruz.

## DÖVİZ PİYASASI

	Son	Gün %	Haf.%	Ay %
USDTRY	34,2465	-0,11	0,34	0,38
EURTRY	37,1611	0,46	0,27	-2,69
GBPTRY	44,5771	0,52	0,08	-2,70
EURUSD	1,0828	0,42	0,01	-3,15
GBPUSD	1,2975	0,40	-0,26	-3,28

## DÖVİZ SEPETLERİ

	Son	Gün %	Haf. %	Ay %
Döviz Sepeti	35,6007	-0,16	-0,40	-1,18
Dolar Endeksi (DXY)	104,0580	-0,36	0,28	3,78

## TAHVİL PİYASASI

Tahvil Faizleri	Son	Ö.Gün	Ö.Haf.	Ö.Ay
TL Referans Faiz	48,5%	49,2%	48,9%	47,1%
Türkiye 2 Yıllık	39,7%	37,9%	39,8%	37,4%
Türkiye 10 Yıllık	27,0%	24,0%	24,2%	24,1%
Almanya 10 Yıllık	2,2%	2,3%	2,2%	2,2%
ABD 2 Yıllık	4,1%	4,1%	4,0%	3,6%
ABD 10 Yıllık	4,2%	4,2%	4,1%	3,8%
ABD10y 2y Farkı	12,8bp	15,3bp	10,8bp	16,6bp

## EMTİA PİYASASI

Emtia	Son	Gün %	Haf. %	Ay %
Altın Ons	2.736,0	0,76	1,60	2,97
Gümüş Ons	33,7	-0,05	6,26	4,92
Brent	74,3	-0,85	0,13	-0,31
Gram Altın	3.012,4	0,63	1,94	3,34

## BORSA İSTANBUL ENDEKSLERİ

Performans	Kapanış	İşlem Hacmi	Gün %	Haf. %	Ay %	Yb %
BİST-100	8.873	60.909.911.562	1,8	-1,4	-11,5	18,8
BİST-30	9.836	43.553.083.291	1,9	-2,0	-12,1	22,6
BİST Sanayi	11.996	28.305.044.247	1,7	-0,4	-8,9	4,0
BİST Banka	12.092	11.045.807.020	1,2	-5,4	-17,6	38,7
BİST Tüm	10.220	84.652.981.186	1,8	-1,3	-10,5	19,2
Son ve Önceki Dönem		Son	Ö. Haf	Ö. Ay	Yılbaşı	Ö. Yıl
Yab.Takas Oranları (%)		37,55	37,67	38,24	37,95	36,37

## BİST 100 ENDEKSİ

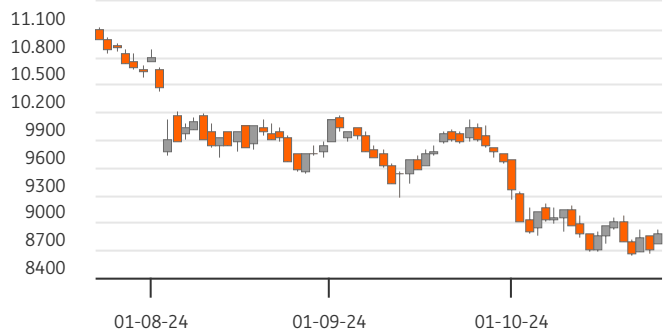

## BİST-100 EN ÇOK DÜŞENLER

	Değ.%	Kapanış	Hacim		Hacim	Kapanış	Değ.%
KTLEV	-1,59	52,70	181,9	BIMAS	4.194	475,50	5,32
TAVHL	-1,06	224,20	877,5	REEDR	786	21,88	7,47
HALKB	-0,87	14,74	624,8	MIATK	767	39,96	3,68
ODAS	-0,54	5,56	302,2	TOASO	701	201,80	4,40
ADEL	-0,33	35,94	104,6	AGROT	543	14,06	9,93

## BİST-100 PARA GİRİŞİ

	Değ.%	Kapanış	Hacim		Hacim	Kapanış	Değ.%
AGROT	9,93	14,06	543,3	THYAO	5.123	273,75	2,24
EUPWR	7,85	30,76	505,7	BIMAS	4.194	475,50	5,32
REEDR	7,47	21,88	786,2	ISCTR	2.940	11,70	1,04
TURSG	6,61	12,90	503,2	AKBNK	2.626	49,68	1,14
KONYA	5,61	6.680,00	184,4	KCHOL	2.327	173,70	2,24

## BİST-100 EN ÇOK YÜKSELENLER

	Değ. %	Kapanış	Hacim		Hacim	Kapanış	Değ. %
AGROT	9,93	14,06	543,3	THYAO	5.123	273,75	2,24
EUPWR	7,85	30,76	505,7	BIMAS	4.194	475,50	5,32
REEDR	7,47	21,88	786,2	ISCTR	2.940	11,70	1,04
TURSG	6,61	12,90	503,2	AKBNK	2.626	49,68	1,14
KONYA	5,61	6.680,00	184,4	KCHOL	2.327	173,70	2,24

## BİST-100 HACMİ EN YÜKSEKLER

	Değ. %	Kapanış	Hacim		Hacim	Kapanış	Değ. %
AGROT	9,93	14,06	543,3	THYAO	5.123	273,75	2,24
EUPWR	7,85	30,76	505,7	BIMAS	4.194	475,50	5,32
REEDR	7,47	21,88	786,2	ISCTR	2.940	11,70	1,04
TURSG	6,61	12,90	503,2	AKBNK	2.626	49,68	1,14
KONYA	5,61	6.680,00	184,4	KCHOL	2.327	173,70	2,24

BİST-100	2022/12	2023/12	2024/09	3 Yıl Ort	Cari
F/K Oranı	6,07	9,48	10,88	8,8%	9,51
PD/DD Oranı	1,55	1,27	2,12	1,6%	1,81
Net Kar Marjı	10,3%	12,2%	10,9%	11,2%	23,9
Aktif Karlılığı	6,1%	4,6%	4,1%	4,9%	9,0
Özsermaye Karlılığı	32,7%	22,1%	23,1%	26,0%	26,7

Endeks ve Döviz Sözleşmeleri	Gün %	Açık Pozis. (AP)	AP Değ.
F_XU0301024	1,53	330.210	-21.261
F_XAUUSD1024	0,48	50.955	8.349
F_USDTRY1024	-0,33	858.694	14.542
F_EURUSD1024	0,24	21.119	799
F_EURTRY1024	0,01	7.378	48

Ülke	Endeks	Kapanış	Gün %	Haf.%	Ay %
ABD	S&P 500	5.810	0,2%	-0,5%	1,3%
	DOW 30	42.374	-0,3%	-2,0%	0,4%
	NASDAQ	18.415	0,8%	0,2%	1,9%
Fransa	CAC40	7.503	0,1%	-1,1%	-1,3%
Almanya	DAX	19.443	0,3%	-0,7%	2,3%
İngiltere	FTSE	8.269	0,1%	-1,4%	-0,2%
Japonya	NIKKEI 225	38.143	0,1%	-2,0%	0,5%



## BİST ENDEKSLERİ DESTEK DİRENÇ - HAREKETLİ ORTALAMA - PERFORMANS TABLOSU

Endeks	Kapanış	Destekler		Pivot	Dirençler		Hareketli Ortalamalar			Performans			
		Destek 2	Destek 1		Direnç 1	Direnç 2	5 HO	20 HO	50 HO	Gün. %	Haf. %	Aylık %	Yıllık %
XU100	8.872,85	8.716,24	8.794,54	8.857,36	8.935,66	8.998,48	8.774,83	9.012,80	9.497,90	1,8%	-1,4%	-11,5%	11,0%
XU050	7.877,23	7.734,21	7.805,72	7.864,51	7.936,02	7.994,81	7.793,06	8.024,93	8.439,96	1,8%	-1,7%	-12,0%	13,9%
XU030	9.836,03	9.641,36	9.738,70	9.818,82	9.916,16	9.996,28	9.726,49	10.027,33	10.503,83	1,9%	-2,0%	-12,1%	18,3%
XUSIN	11.996,26	11.776,59	11.886,43	11.964,35	12.074,19	12.152,11	11.880,94	12.061,99	12.754,90	1,7%	-0,4%	-8,9%	-7,5%
XUMAL	10.001,87	9.867,17	9.934,52	9.997,73	10.065,08	10.128,29	9.929,32	10.365,24	10.781,19	1,6%	-3,6%	-13,4%	21,2%
XBANK	12.091,58	11.892,06	11.991,82	12.108,89	12.208,65	12.325,72	12.023,43	12.876,61	13.437,12	1,2%	-5,4%	-17,6%	44,4%

## BİST 30 HİSSELERİ DESTEK DİRENÇ - HAREKETLİ ORTALAMA - PERFORMANS TABLOSU

Hisse	Kapanış	Destekler		Pivot	Dirençler		Hareketli Ortalamalar			Performans			
		Destek 2	Destek 1		Direnç 1	Direnç 2	5 HO	20 HO	50 HO	Gün. %	Haf. %	Aylık %	Yıllık %
AKBNK	49,68	48,65	49,17	49,83	50,35	51,01	49,46	54,25	57,29	1,1%	-6,7%	-22,2%	63,7%
ALARK	87,75	84,55	86,15	86,95	88,55	89,35	85,85	86,74	92,01	3,2%	0,6%	-6,5%	-23,4%
ASELS	60,85	59,75	60,30	60,80	61,35	61,85	59,43	58,23	57,91	-0,2%	4,5%	-2,6%	45,4%
ASTOR	73,55	72,28	72,92	73,93	74,57	75,58	70,63	70,83	75,10	1,1%	5,9%	-9,1%	-37,9%
BIMAS	475,50	445,67	460,58	469,92	484,83	494,17	458,85	471,19	523,81	5,3%	1,1%	-17,4%	61,2%
DOAS	215,30	208,83	212,07	214,23	217,47	219,63	213,52	213,36	219,09	2,3%	1,1%	-2,1%	-3,9%
EKGYO	9,84	9,57	9,71	9,88	10,02	10,19	9,72	10,16	11,13	1,4%	-2,0%	-20,0%	34,4%
ENKAI	48,28	47,11	47,69	47,99	48,57	48,87	47,44	45,77	47,09	2,4%	2,9%	3,6%	55,4%
EREGL	46,64	46,13	46,39	46,69	46,95	47,25	47,19	49,13	48,75	1,0%	-4,9%	-8,8%	12,9%
FROTO	1.011,00	992,33	1.001,67	1.011,33	1.020,67	1.030,33	987,40	935,53	923,92	1,1%	4,4%	9,4%	24,5%
GARAN	112,00	109,93	110,97	112,33	113,37	114,73	110,80	115,81	114,45	1,1%	-2,4%	-11,1%	135,6%
HEKTS	3,61	3,54	3,57	3,60	3,63	3,66	3,62	3,90	4,09	2,0%	-5,0%	-20,0%	-58,3%
ISCTR	11,70	11,45	11,58	11,74	11,87	12,03	11,59	12,47	12,97	1,0%	-5,3%	-17,0%	25,0%
KCHOL	173,70	169,83	171,77	173,33	175,27	176,83	173,12	177,90	181,68	2,2%	-4,6%	-8,9%	24,6%
KONTR	42,60	41,20	41,90	42,36	43,06	43,52	41,36	41,06	44,66	3,3%	4,0%	-2,9%	-52,4%
KOZAL	20,60	20,11	20,35	20,55	20,79	20,99	20,26	20,70	23,02	2,1%	0,6%	-13,4%	-14,9%
KRDMD	24,62	23,90	24,26	24,56	24,92	25,22	24,95	25,82	24,73	2,5%	-7,9%	-4,5%	-7,5%
MGROS	406,00	399,83	402,92	406,08	409,17	412,33	405,30	427,23	469,82	1,5%	-4,4%	-17,2%	11,4%
PETKM	18,72	18,40	18,56	18,75	18,91	19,10	18,78	19,71	21,82	1,1%	-4,4%	-21,6%	-11,6%
PGSUS	238,00	231,87	234,93	238,67	241,73	245,47	239,06	233,48	232,65	0,2%	-1,2%	-2,8%	58,7%
SAHOL	83,20	81,07	82,13	82,97	84,03	84,87	81,47	88,59	91,29	2,9%	-4,9%	-17,6%	52,9%
SASA	3,91	3,81	3,86	3,90	3,95	3,99	3,90	4,02	4,38	2,4%	-1,5%	-12,3%	-33,4%
SISE	39,20	38,27	38,73	39,11	39,57	39,95	39,14	39,65	41,19	2,1%	-4,7%	-8,1%	-21,7%
TCELL	87,00	84,90	85,95	87,20	88,25	89,50	86,46	87,24	93,11	0,0%	-0,3%	-10,6%	74,4%
THYAO	273,75	268,25	271,00	272,75	275,50	277,25	270,75	271,70	285,33	2,2%	0,1%	-7,6%	25,6%
TOASO	201,80	191,67	196,73	199,57	204,63	207,47	196,12	196,90	216,47	4,4%	3,3%	-7,9%	-17,7%
TTKOM	46,84	45,67	46,25	47,03	47,61	48,39	46,26	46,54	48,87	1,0%	-2,5%	-14,6%	127,6%
TUPRS	146,00	143,47	144,73	145,77	147,03	148,07	145,08	149,78	151,62	1,6%	-0,9%	-8,1%	21,8%
ULKER	124,10	119,83	121,97	123,23	125,37	126,63	123,34	128,51	141,86	3,2%	-5,6%	-16,8%	48,9%
YKBNK	24,66	24,19	24,43	24,65	24,89	25,11	24,52	26,58	28,83	2,0%	-7,1%	-20,1%	37,5%





## BİST 30 HİSSELERİ TEMEL VERİLER

Hisse	Çarpanlar		Piy.Değ.(Mn USD)		Karlılık				Büyüme			Borç.	YP
	F/K	PD/DD	Cari	Son Bilanço Dönemi	Aktif Karlılık	Özser. Karlılık	FAVÖK Marjı	Net Kar Marjı	Net Satış Çeyrek	FAVÖK Çeyrek	Net Kar Çeyrek	Net Borç /FAVÖK	Net Poz. (Mn USD)
AKBNK	5,36	1,12	7.553	9.396	1,7%	15,7%	-	28,8%	-5,3%	-	-17,3%	-	519
ALARK	22,16	0,77	1.116	1.424	-2,2%	-3,4%	8,2%	8,7%	29,8%	-	-	-	-121
ASELS	30,33	2,24	8.113	7.925	3,9%	7,1%	23,2%	9,2%	13,0%	0,8%	-12,0%	1,68	733
ASTOR	14,19	4,44	2.146	2.894	7,8%	11,3%	34,0%	12,8%	-17,9%	-0,2%	6,8%	-0,66	51
BIMAS	15,27	3,26	8.442	10.076	6,1%	15,2%	3,3%	4,1%	-2,9%	-24,2%	7,6%	1,81	-6
DOAS	3,82	0,97	1.385	1.768	9,1%	15,4%	13,4%	5,1%	5,3%	9,2%	-38,2%	0,37	-28
EKGYO	-	0,51	1.093	1.124	0,5%	1,2%	18,1%	5,9%	115,1%	138,0%	4,9%	-1,15	-
ENKAI	13,32	1,18	8.470	7.520	4,2%	5,4%	25,1%	26,9%	29,9%	100,0%	35,6%	-5,36	434
EREGL	8,74	0,72	4.773	5.493	3,2%	5,6%	9,3%	1,6%	-3,5%	-28,8%	-81,7%	2,91	79
FROTO	7,82	4,06	10.373	12.010	7,5%	27,4%	6,6%	5,6%	-20,7%	-35,5%	-38,6%	2,80	-2.038
GARAN	4,80	1,68	13.754	14.374	2,3%	19,2%	-	47,2%	24,2%	-	0,9%	-	849
HEKTS	-	3,76	890	985	-4,8%	-17,2%	-16,7%	-59,2%	-16,7%	-	-	-	-89
ISCTR	4,18	1,02	8.552	12.065	1,2%	11,8%	-	50,2%	-14,9%	-	7,5%	-	-173
KCHOL	11,68	0,93	12.879	17.513	0,1%	0,5%	5,5%	0,0%	6,8%	-28,4%	-88,8%	2,23	203
KONTR	37,65	6,66	810	1.004	6,4%	26,6%	22,4%	17,9%	76,6%	202,3%	-13,7%	4,72	-11
KOZAL	-	2,65	1.929	2.079	-1,1%	-1,2%	28,4%	-1,9%	-34,3%	-30,6%	-	-3,03	-8
KRDMD	20,85	0,62	562	748	-3,6%	-6,6%	4,3%	-8,4%	-16,4%	-69,0%	-	-0,01	-486
MGROS	13,60	1,61	2.149	2.922	2,4%	7,6%	5,3%	0,9%	13,2%	378,3%	-55,1%	-0,52	49
PETKM	2,98	0,77	1.387	1.678	3,0%	6,6%	3,1%	9,0%	4,2%	28.798,3%	79,3%	47,75	-1.180
PGSUS	5,93	1,99	3.479	3.470	0,3%	1,1%	30,4%	15,0%	52,8%	583,2%	-	3,88	-610
SAHOL	-	0,68	5.110	6.172	-0,4%	-4,1%	8,3%	-1,0%	2,2%	-28,4%	-	0,50	724
SASA	5,32	1,69	4.948	7.228	9,7%	23,4%	17,9%	19,1%	-5,3%	-17,3%	-82,0%	8,49	-2.468
SISE	10,54	0,72	3.511	4.682	1,7%	3,8%	5,6%	5,7%	-5,0%	-30,8%	-7,0%	6,26	28
TECELL	9,85	1,26	5.596	6.739	2,6%	6,1%	47,5%	8,7%	4,3%	6,6%	1,7%	0,81	-237
THYAO	2,07	0,68	11.046	12.974	3,6%	9,0%	18,6%	16,6%	24,2%	119,8%	338,5%	1,85	-7.708
TOASO	10,38	2,52	2.950	5.176	6,2%	15,5%	11,4%	5,4%	-34,9%	-44,1%	-57,7%	-0,04	261
TTKOM	7,71	1,33	4.793	5.147	1,5%	3,6%	38,6%	4,3%	9,0%	22,2%	25,6%	1,38	-31
TUPRS	6,05	1,21	8.225	9.710	1,8%	3,6%	6,7%	2,6%	6,3%	25,0%	1.341,0%	-0,78	47
ULKER	6,50	1,90	1.340	1.913	6,0%	24,0%	19,2%	8,2%	-28,0%	-33,0%	-46,4%	1,88	-268
YKBNK	3,40	1,14	6.091	8.694	1,0%	10,8%	-	20,2%	-7,9%	-	-31,1%	-	235

## TEMETTÜ TAKVİMİ

Kod	Piyasa Değeri (Bin TL)	Net Kar (Bin TL)	Brüt Tem. Tutarı (Bin TL)	Tem. Dağ. Oranı	Hisse Başına Brüt Tutar	Hisse Başına Net Tutar	Tem. Verimi	Tem. Dağıtım Tarihi	Tem. Ödeme Kalan Gün	Tem. Ödeme Bilgisi
GLYHO	10.744.500,00	692.455,19	80.000	3,98%	0,12	0,11	0,74%	24.10.2024	0	24.10.2024
OSMEN	3.280.000,00	204.193,61	93.000	18,38%	3,39	3,05	2,84%	25.10.2024	1	Avans : 31.01.2024 - 25.10.2024 - 29.07.2024 - 29.05.2024
AGYO	1.811.779,20	21.401,51	26.334	4,05%	0,10	0,10	1,45%	30.10.2024	6	30.10.2024
PCILT	2.471.148,00	221.562,55	100.000	32,27%	0,84	0,76	4,05%	30.10.2024	6	30.10.2024
EYGYO	1.416.000,00	728,74	23.759	10,53%	0,12	0,12	1,68%	31.10.2024	7	Taksit : 31.10.2024 - 30.09.2024
TTRAK	73.799.320,31	5.104.690,10	9.000.000	70,91%	89,94	80,95	12,20%	08.11.2024	15	08.11.2024
DGNMO	3.125.500,00	175.892,08	100.000	13,92%	0,29	0,26	3,20%	20.11.2024	27	20.11.2024
FROTO	354.770.010,00	15.702.728,00	20.194.871	41,17%	57,55	51,80	5,69%	22.11.2024	29	22.11.2024
ASELS	277.476.000,00	6.141.716,00	510.000	7,00%	0,11	0,10	0,18%	25.11.2024	32	25.11.2024
AYEN	7.720.050,00	298.520,57	1.021.688	91,05%	3,68	3,31	13,23%	29.11.2024	36	Taksit : 29.11.2024 - 31.10.2024 - 30.09.2024 - 29.08.2024 - 31.07.2024 - 01.07.2024



## ŞİRKETLERDEN HABERLER

TKFEN	24.10.2024 21:56 Tekfen Holding A.Ş. Payların Geri Alınmasına İlişkin Bildirim <a href="#">Haberin Devamı</a>
KLGYO	24.10.2024 21:44 Kiler Gayrimenkul Yatırım Ortaklığı A.Ş. Fon Kullanım Raporu 30.09.2024 <a href="#">Haberin Devamı</a>
KLGYO	24.10.2024 21:43 Kiler Gayrimenkul Yatırım Ortaklığı A.Ş. Faaliyet Raporu (Konsolide Olmayan) <a href="#">Haberin Devamı</a>
LILAK	24.10.2024 20:43 Lila Kağıt Sanayi Ve Ticaret A.Ş. Halka Arzdan Elde Edilen Fonun Kullanım Yerlerine İlişkin Rapor <a href="#">Haberin Devamı</a>
LILAK	24.10.2024 20:41 Lila Kağıt Sanayi Ve Ticaret A.Ş. 01.01.2024 - 30.09.2024 Dönemine Ait Faaliyet Raporu <a href="#">Haberin Devamı</a>
BIMAS	24.10.2024 20:00 BİM Birleşik Mağazalar A.Ş. 24 Ekim 2024 Tarihli Pay geri Alım İşlemleri <a href="#">Haberin Devamı</a>
CIMSA	24.10.2024 19:30 Çimsa Çimento Sanayi Ve Ticaret A.Ş. 30.09.2024 Faaliyet Raporu <a href="#">Haberin Devamı</a>
BJKAS	24.10.2024 19:23 Beşiktaş Futbol Yatırımları Sanayi ve Ticaret A.Ş. Şirketimizin 01.06.2023 - 31.05.2024 Özel Hesap Dönemi Olağan Genel Kurul Bilgilendirmesi <a href="#">Haberin Devamı</a>
RAYSG	24.10.2024 19:04 Ray Sigorta A.Ş. Ray Sigorta 2024 3Q dönem Faaliyet raporu <a href="#">Haberin Devamı</a>
KONTR	24.10.2024 18:53 Kontrolmatik Teknoloji Enerji Ve Mühendislik A.Ş. İhale Süreci / Sonucu <a href="#">Haberin Devamı</a>
ADGYO	24.10.2024 18:50 Adra Gayrimenkul Yatırım Ortaklığı A.Ş. HALKA ARZDAN ELDE EDİLEN FONUN KULLANIM YERLERİNE İLİŞKİN RAPOR <a href="#">Haberin Devamı</a>
ADGYO	24.10.2024 18:47 Adra Gayrimenkul Yatırım Ortaklığı A.Ş. 2024 Yılı 9 Aylık Faaliyet Raporu <a href="#">Haberin Devamı</a>
ADGYO	24.10.2024 18:45 Adra Gayrimenkul Yatırım Ortaklığı A.Ş. Kar Dağıtım Politikasının Hakkında <a href="#">Haberin Devamı</a>
LKMNH	24.10.2024 18:38 Lokman Hekim Engürüsağ Sağlık Turizm Eğitim Hizmetleri ve İnşaat Taahhüt A.Ş. Hisse Geri Alımı <a href="#">Haberin Devamı</a>
ADGYO	24.10.2024 18:37 Adra Gayrimenkul Yatırım Ortaklığı A.Ş. 2024 Yılı 6 Aylık Faaliyet Raporu <a href="#">Haberin Devamı</a>
ADGYO	24.10.2024 18:32 Adra Gayrimenkul Yatırım Ortaklığı A.Ş. Faaliyet Raporu <a href="#">Haberin Devamı</a>
RALYH	24.10.2024 18:29 Ral Yatırım Holding A.Ş. İhale Sonucu Bildirimi <a href="#">Haberin Devamı</a>
VAKFN	24.10.2024 18:25 Vakıf Finansal Kiralama Anonim Şirketi 30 Eylül 2024 Tarihli Finansal Tablo ve Dipnotlar ile Faaliyet Raporunun Onaylandığına İlişkin Sorumluluk Beyanı <a href="#">Haberin Devamı</a>
VAKFN	24.10.2024 18:25 Vakıf Finansal Kiralama Anonim Şirketi 30 Eylül 2024 Tarihli Faaliyet Raporu <a href="#">Haberin Devamı</a>
GEDİK	24.10.2024 18:23 Gedik Yatırım Menkul Değerler A.Ş. . 24.10.2024 tarihli pay geri alım işlemleri <a href="#">Haberin Devamı</a>



## ING Yatırım Menkul Değerler A.Ş.

**Unvan** : ING Yatırım Menkul Değerler A.Ş.  
**Adres** : Reşit Paşa Mahallesi Eski Büyükdere Cad. No:8 Kat:10 34467 Sarıyer/İstanbul  
**E-Posta** : ingyatirim@ingyatirim.com.tr  
**Tel** : 0850 222 0 600

## YASAL UYARI

Bu Bülten; bir veya daha fazla sermaye piyasası aracı veya bunları ihraç eden ortaklıklar ve kuruluşlar ile piyasa eğilimleri hakkında, belirli bir kişiye veya mali durumları, risk ve getiri tercihleri benzer nitelikteki bir gruba yönelik olmamak kaydıyla, ING Yatırım Menkul Değerler A.Ş. müşterilerine ve/veya dağıtım kanallarına yönelik olarak ING Yatırım Menkul Değerler A.Ş.'nin anlaşmalı olduğu dışarıdan hizmet sağlayıcı kuruluşlar tarafından hazırlanmakta olup, Bu Bülten içerisinde sunulan bilgi, analiz, veri ve yorumlar yatırım danışmanlığı faaliyeti kapsamında değildir. Bu Bülten; genel nitelikte yorum ve tavsiye sunulması amacıyla, sermaye piyasası araçlarının mevcut veya gelecekteki fiyat veya değerlerine ilişkin araştırmalardan veya diğer bilgilerden yararlanılarak genel yatırım tavsiyesi olarak hazırlanmaktadır. Yatırım danışmanlığı hizmeti, yetkili kuruluşlar tarafından kişilerin risk ve getiri tercihleri dikkate alınarak kişiye özel sunulmakta olup, genel yatırım tavsiyeleri ise kişiye özel olmayan yatırım stratejileri veya tavsiyeleri içermektedir. Bu sebeple, Bu Bülten içerisinde sunulan bilgi, analiz, veri ve yorumlar mali durumunuz ile risk ve getiri tercihlerinize uygun olmayabileceği gibi, sadece Bu Bülten'e dayanılarak yatırım kararı verilmesi beklentilerinize uygun sonuçlar doğurmayabilir.

